உம் கிருபை தயவும் மகா பெரியது

Great is Thy Faithfulness

தாமஸ் ஒபதியா சிஸ்லோம் 1923
தமிழாக்கம் சௌ. ஜான் பாரதி
பிப்ரவரி 20 2019

வில்லியம் மரியான் ரன்யான் 1923

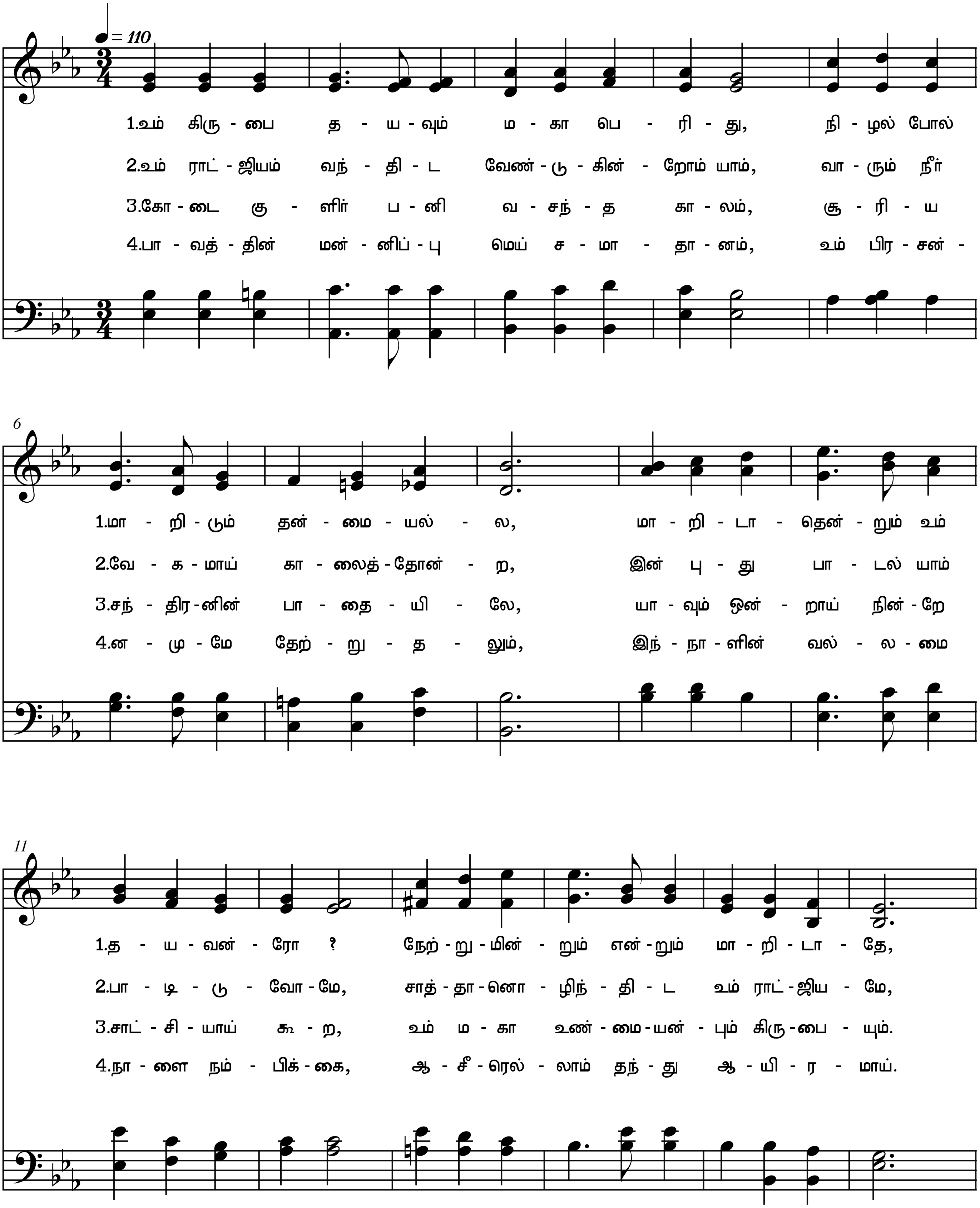

சைபர் ஹிம்னல் மூலம் பொது மக்கள் உரிமம் வழங்கப்படுகிறது

உம் கிருபை தயவும் மகா பெரியது

Great is Thy Faithfulness

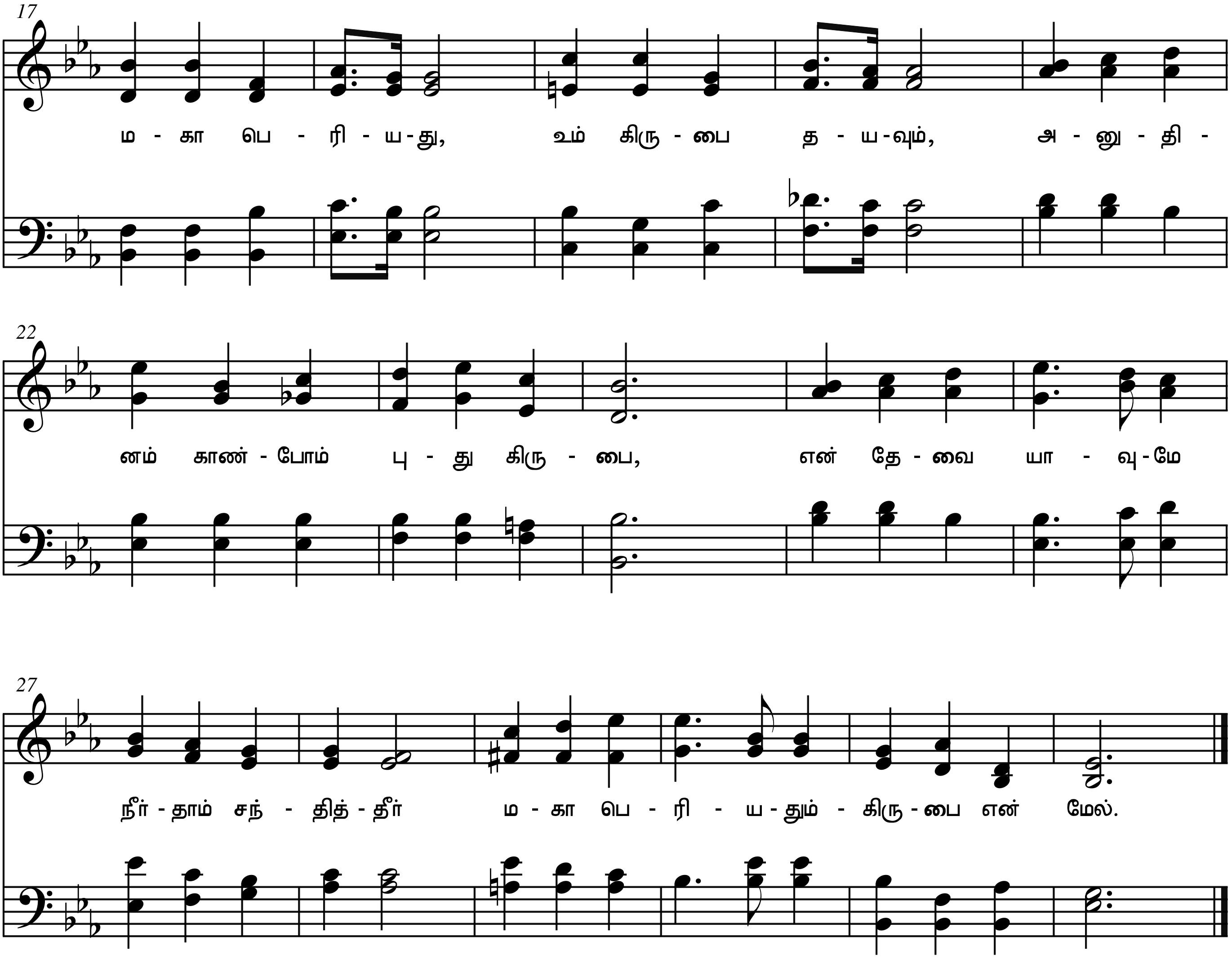

சைபர் ஹிம்னல் மூலம் பொது மக்கள் உரிமம் வழங்கப்படுகிறது